

CAMPEONATO DE ANDALUCÍA DE ESQUÍ ALPINO



FANDOI
Federación Andaluza de Deportes
para Personas con Discapacidad Intelectual



4, 5, 6 Y 7 DE MARZO



**SIERRA NEVADA
(GRANADA)**



COLABORAN:



CONVOCATORIA

FORMACIÓN Y IX CAMPEONATO DE ANDALUCÍA DE ESQUÍ ALPINO FANDDI

DEL 4 AL 7 DE MARZO DE 2025

- **CONVOCA:** FANDDI.
- **ORGANIZAN:** FANDDI Y FEDDI.
- **COLABORAN:** EXCMA. DIPUTACIÓN DE GRANADA, JUNTA DE ANDALUCÍA, FADI, CETURSA, CLUB DEPORTIVO PURÍSIMA, CLUB SIERRA NEVADA NATURA ABILITY Y VIAJES BREY.
- **FECHA Y LUGAR:**
 - **Fecha:** 4 al 7 de marzo de 2025.
 - **Lugar:** Sierra Nevada (Granada).
- **LUGAR DE LA COMPETICIÓN:** Estación de Esquí Sierra Nevada (Granada).



- **ALOJAMIENTO:**
 - Albergue Inturjovent Sierra Nevada (Calle de los Peñones, 22, 18196, Sierra Nevada, Granada).
 - <https://maps.app.goo.gl/MqZ3fcneMjDXhmL29>

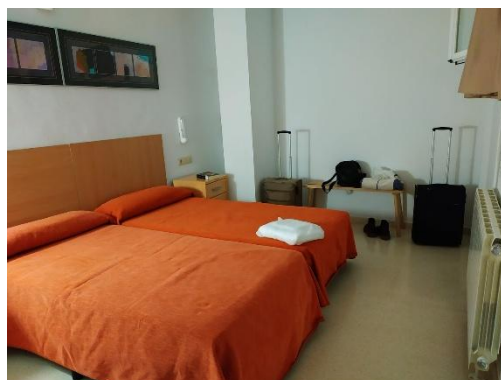



- **NIVELES DE PARTICIPACIÓN.**

- **NIVEL I COMPETICIÓN:** Es el nivel más alto de participación. Está dirigido a aquellos deportistas que posean un nivel de competencia deportiva lo suficientemente alto como para poder practicar el DEPORTE SIN MODIFICACIÓN del Reglamento correspondiente. Los participantes deberán conocer y respetar el Reglamento de la Federación Española. Además, deberán demostrar la preparación y el dominio suficiente del deporte correspondiente.

- **NIVEL II ADAPTADO:** Es el nivel intermedio de participación. Está dirigido a aquellos deportistas que posean un nivel de competencia deportiva que necesiten la adaptación del reglamento A SUS NECESIDADES. Se realizarán las modificaciones técnicas en los reglamentos de acuerdo a sus posibilidades físicas y psíquicas. Los participantes deberán conocer y respetar el Reglamento. Además, estos deberán demostrar la preparación y el dominio suficiente de acuerdo a sus condiciones.

- **NIVEL III HABILIDADES DEPORTIVAS:** Es el nivel más bajo de participación. Está dirigido a aquellos que posean un nivel de competencia motriz muy baja y que necesiten realizar PRUEBAS DEPORTIVAS (individuales o colectivas), de la modalidad deportiva correspondiente, adaptadas a sus posibilidades. Los participantes deberán conocer y respetar las pruebas. Además, estos deberán demostrar la preparación y el dominio suficiente de acuerdo a sus posibilidades.

- **PROMOCIÓN:** Es el nivel de competición en el que los nuevos deportistas podrán tomar contacto con la competición e ir introduciéndose en ella.

Todos los deportistas deberán inscribirse con la nomenclatura de su categoría si ha participado en campeonatos anteriores, informando en todo momento sobre cualquier necesidad especial que pueda requerir.



• **PRUEBAS DE PARTICIPACIÓN*.**

CATEGORÍAS:	SEXO	PRUEBA	PUERTAS	DESNIVEL
COMPETICIÓN	HOMBRES	SLALON GIGANTE	15-20 aprox	15-20% aprox
COMPETICIÓN	MUJERES	SLALON GIGANTE	15-20 aprox	15-20% aprox
ADAPTADA	HOMBRES	SLALON GIGANTE	10-15 aprox	15-20% aprox
ADAPTADA	MUJERES	SLALON GIGANTE	10-15 aprox	15-20% aprox
HABILIDADES	MIXTO*	SLALON GIGANTE	7-10 aprox	5-10% aprox
HABILIDADES CON APOYO	MIXTO*	SLALON GIGANTE	7-10 aprox	5-10% aprox

*Las características de las pruebas pueden cambiar en función de las necesidades de la organización o las condiciones de las pistas.

Del recorrido de las pruebas se informará en la misma reunión técnica, ya que dependerá del estado de la nieve, así como de la climatología prevista para el día de la competición.

• **PLANNING Y TEMPORALIZACIÓN:**

FECHA	ACTIVIDAD
3 DE MARZO (TARDE)	- Llegada de los clubes al albergue. - Cena en el albergue.
4 DE MARZO	- Desayuno en el albergue. - Entrenamiento libre (10:00 a 14:00h.). - Clases (10:00 a 14.00h.). - Comida en Sierra Nevada. - Tarde libre - Cena en el albergue.
5 DE MARZO	- Desayuno en el albergue. - Entrenamiento libre (10:00 a 14:00h.). - Clases (10:00 a 14:00h.). - Comida en Sierra Nevada. - Reunión Técnica en horario de tarde. - Cena en el albergue.

6 DE MARZO

- Desayuno en el albergue.
- Competición FANDDI Slalon.
- Competición FEDDI (quien quiera).
- Entrega de medallas FANDDI/FEDDI.
- Comida en Sierra Nevada.
- Tarde libre.
- Cena en el albergue.

7 DE MARZO
(MAÑANA)

- Desayuno en el albergue.
 - Competición FANDDI Gigante.
 - Competición FEDDI (quien quiera).
 - Entrega de medallas FANDDI/FEDDI.
 - Comida en Sierra Nevada.
 - Regreso de los clubes a su lugar de origen.
-

• **TARIFAS:**

Para conocer los precios de inscripción al Campeonato puedes consultar al personal técnico de la federación en la siguiente cuenta de correo electrónico: competicion@fanddi.com

• **PARKING:**

Para todos aquellos que necesitéis dejar los coches/furgonetas, os adjuntamos a continuación las tarifas de Cetursa. A dichos importes hay que hacerles una **reducción del 50%**.

MARTES 04/03/25	MIÉRCOLES 05/03/25	JUEVES 06/03/25	VIERNES 07/03/25
39,50€	39,50€	39,50€	39,50€



- **PARTICIPANTES:**

Todos los clubes inscritos en FANDDI en el 2025. Los clubes no federados en la FANDDI, deportistas y delegados que carezcan de licencia federativa no podrán participar en dicho campeonato. **El plazo máximo para tramitar las licencias será el viernes 21 de febrero.** Los deportistas que no tengan tramitadas las licencias a esta fecha no podrán participar en el campeonato. Dicha gestión se hará de forma telemática a través de nuestra página web. El enlace para realizar las Licencias Federativas (anuales o temporales) es el siguiente: <https://fanddi.com/licencias-federativas/>. Para cualquier consulta relacionada con las **Licencias Federativas** podéis mandar un correo a fanddi@fanddi.com.

Si se requiere, en la Reunión Técnica deberán presentar el DNI de todos los participantes (deportistas, delegados y entrenadores) que hayan acudido al Campeonato. No podrán participar los deportistas sin licencia o que no hayan sido añadidos en el formulario de inscripción.

- **FECHA LÍMITE DE INSCRIPCIÓN:**

La inscripción deberá estar en la sede de FANDDI **antes de las 12:00h. del jueves 13 de febrero.** Con lo cual, será enviada por correo electrónico a competicion@fanddi.com con la suficiente antelación. Deberá enviarse el **Formulario de Inscripción**, el **Justificante de Pago** y el **Logo del Club**.

***Importante: Los ingresos deberá hacerlos el club, tanto de deportistas y técnicos/delegados como de familiares, especificando en el Concepto del Ingreso a qué corresponde dicho pago (descripción detallada). La Federación no aceptará ningún ingreso hecho desde cuentas bancarias de familiares.**

El lunes 24 de febrero, FANDDI publicará un listado con todos los clubes inscritos en la competición. En dicho listado aparecerán únicamente aquellos clubes que hayan realizado la inscripción correctamente (Formulario de Inscripción y Justificante de Pago en tiempo y forma). Aquellos clubes que no aparezcan en el listado no serán admitidos en la competición.



No se admitirá ningún tipo de cambio salvo causa justificada y presentando el justificante oportuno. No se hará ninguna devolución en cuanto a pagos de inscripciones, licencias y pagos de hoteles se refiere

